

**DOCUMENTO II: PLANOS**

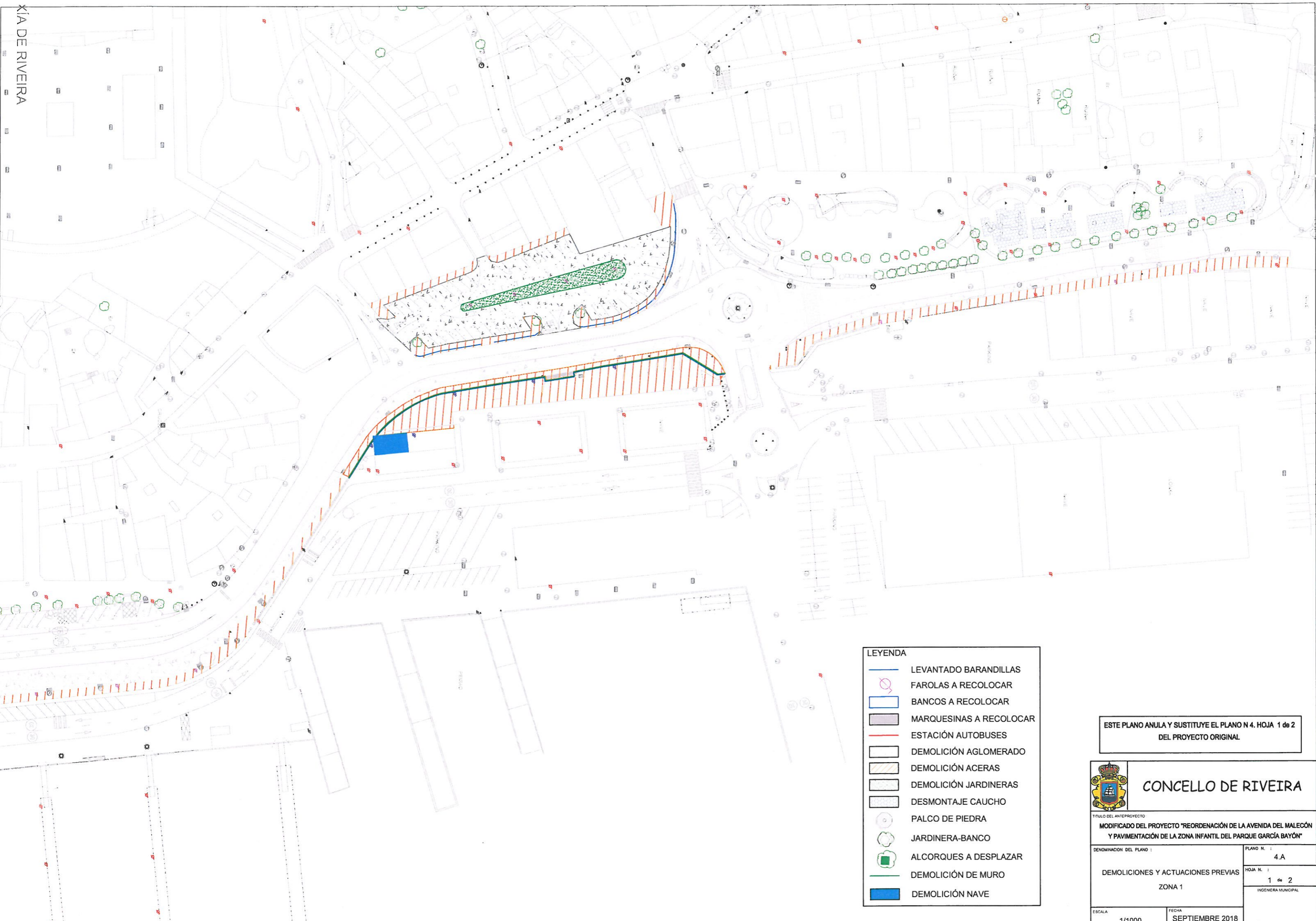

**LEYENDA**

	LEVANTADO BARANDILLAS
	FAROLAS A RECOLOCAR
	BANCOS A RECOLOCAR
	MARQUESINAS A RECOLOCAR
	ESTACIÓN AUTOBUSES
	DEMOLICIÓN AGLOMERADO
	DEMOLICIÓN ACERAS
	DEMOLICIÓN JARDINERAS
	DESMONTAJE CAUCHO
	PALCO DE PIEDRA
	JARDINERA-BANCO
	ALCORQUES A DESPLAZAR
	DEMOLICIÓN DE MURO
	DEMOLICIÓN NAVE

ESTE PLANO ANULA Y SUSTITUYE EL PLANO N 4. HOJA 1 de 2 DEL PROYECTO ORIGINAL

 <h2 style="margin: 0;">CONCELLO DE RIVEIRA</h2>	
<small>TÍTULO DEL ANTEPROYECTO</small> <b>MODIFICADO DEL PROYECTO "REORDENACIÓN DE LA AVENIDA DEL MALECÓN Y PAVIMENTACIÓN DE LA ZONA INFANTIL DEL PARQUE GARCÍA BAYÓN"</b>	
<small>DENOMINACIÓN DEL PLANO :</small> DEMOLICIONES Y ACTUACIONES PREVIAS ZONA 1	<small>PLANO N. :</small> 4.A <hr/> <small>HOJA N. :</small> 1 de 2 <small>INGENIERA MUNICIPAL:</small> LUXIA LANDEIRA PEREIRA
<small>ESCALA</small> 1/1000	<small>FECHA</small> SEPTIEMBRE 2018



**LEYENDA**

	LEVANTADO BARANDILLAS
	FAROLAS A RECOLOCAR
	BANCOS A RECOLOCAR
	MARQUESINAS A RECOLOCAR
	ESTACIÓN AUTOBUSES
	DEMOLICIÓN AGLOMERADO
	DEMOLICIÓN ACERAS
	DEMOLICIÓN JARDINERAS
	DESMONTAJE CAUCHO
	PALCO DE PIEDRA
	JARDINERA-BANCO
	ALCORQUES A DESPLAZAR
	DEMOLICIÓN DE MURO
	DEMOLICIÓN NAVE

ESTE PLANO ANULA Y SUSTITUYE EL PLANO N. 4. HOJA 2 de 2  
DEL PROYECTO ORIGINAL



**CONCELLO DE RIVEIRA**

TÍTULO DEL ANTEPROYECTO	
MODIFICADO DEL PROYECTO "REORDENACIÓN DE LA AVENIDA DEL MALECÓN Y PAVIMENTACIÓN DE LA ZONA INFANTIL DEL PARQUE GARCÍA BAYÓN"	
DENOMINACIÓN DEL PLANO :	PLANO N. :
DEMOLICIONES Y ACTUACIONES PREVIAS	4.A
ZONA 2	HOJA N. :
	2 de 2
ESCALA	INGENIERA MUNICIPAL
1/1000	UXIA LANDEIRA PEREIRA
FECHA	
SEPTIEMBRE 2018	

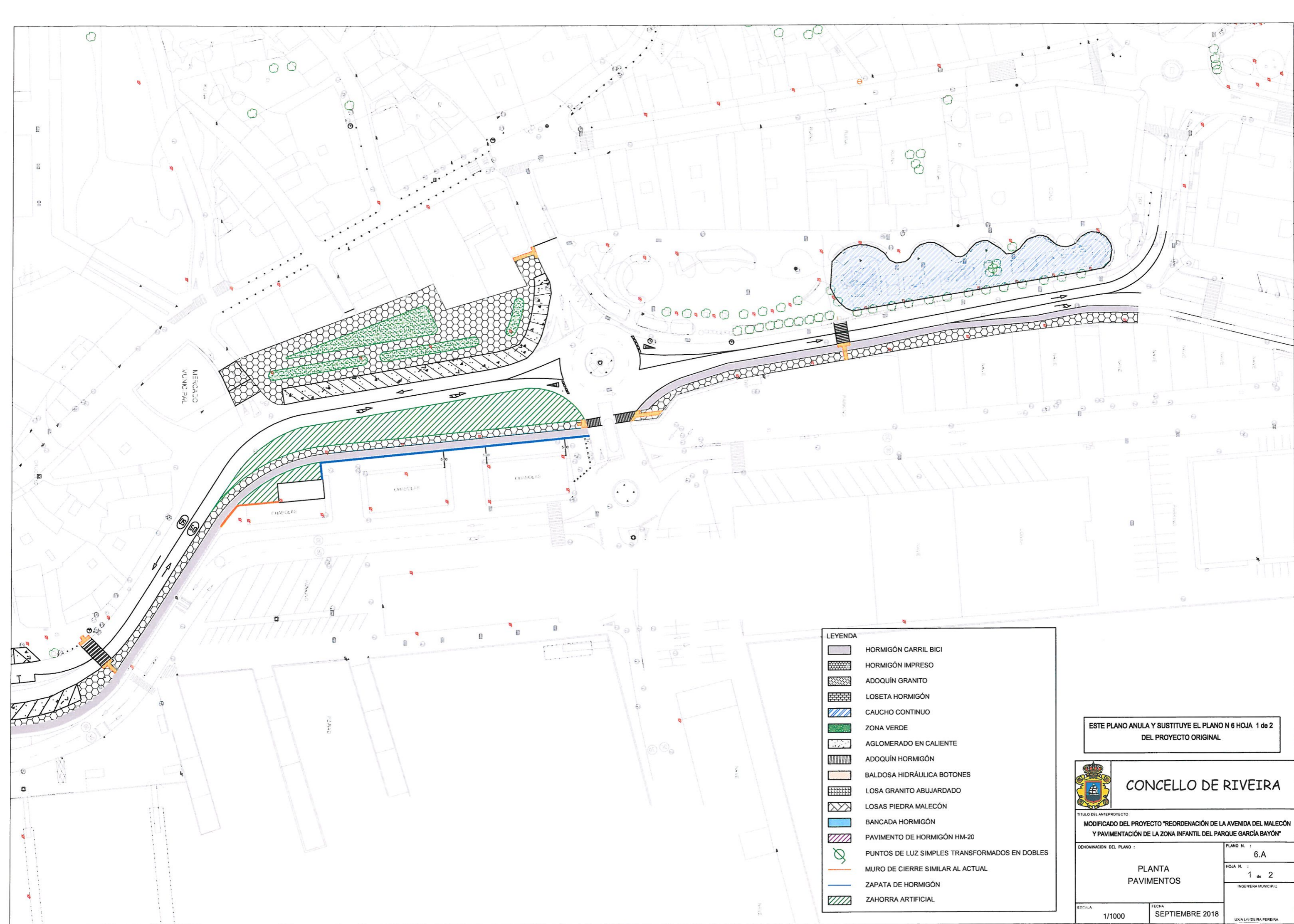

**LEYENDA**

	HORMIGÓN CARRIL BICI
	HORMIGÓN IMPRESO
	ADOQUÍN GRANITO
	LOSETA HORMIGÓN
	CAUCHO CONTINUO
	ZONA VERDE
	AGLOMERADO EN CALIENTE
	ADOQUÍN HORMIGÓN
	BALDOSA HIDRÁULICA BOTONES
	LOSA GRANITO ABUJARDADO
	LOSAS PIEDRA MALECÓN
	BANCADA HORMIGÓN
	PAVIMENTO DE HORMIGÓN HM-20
	PUNTOS DE LUZ SIMPLES TRANSFORMADOS EN DOBLES
	MURO DE CIERRE SIMILAR AL ACTUAL
	ZAPATA DE HORMIGÓN
	ZAHORRA ARTIFICIAL

ESTE PLANO ANULA Y SUSTITUYE EL PLANO N 6 HOJA 1 de 2 DEL PROYECTO ORIGINAL



**CONCELLO DE RIVEIRA**

TÍTULO DEL ANTEPROYECTO:  
**MODIFICADO DEL PROYECTO "REORDENACIÓN DE LA AVENIDA DEL MALECÓN Y PAVIMENTACIÓN DE LA ZONA INFANTIL DEL PARQUE GARCÍA BAYÓN"**

DENOMINACIÓN DEL PLANO :	PLANO N.º :
<b>PLANTA PAVIMENTOS</b>	6.A
	HOJA N.º :
	1 de 2
INGENIERA MUNICIPAL	

ESCALA :	FECHA :
1/1000	SEPTIEMBRE 2018
UNIA LAUDERA PEREIRA	

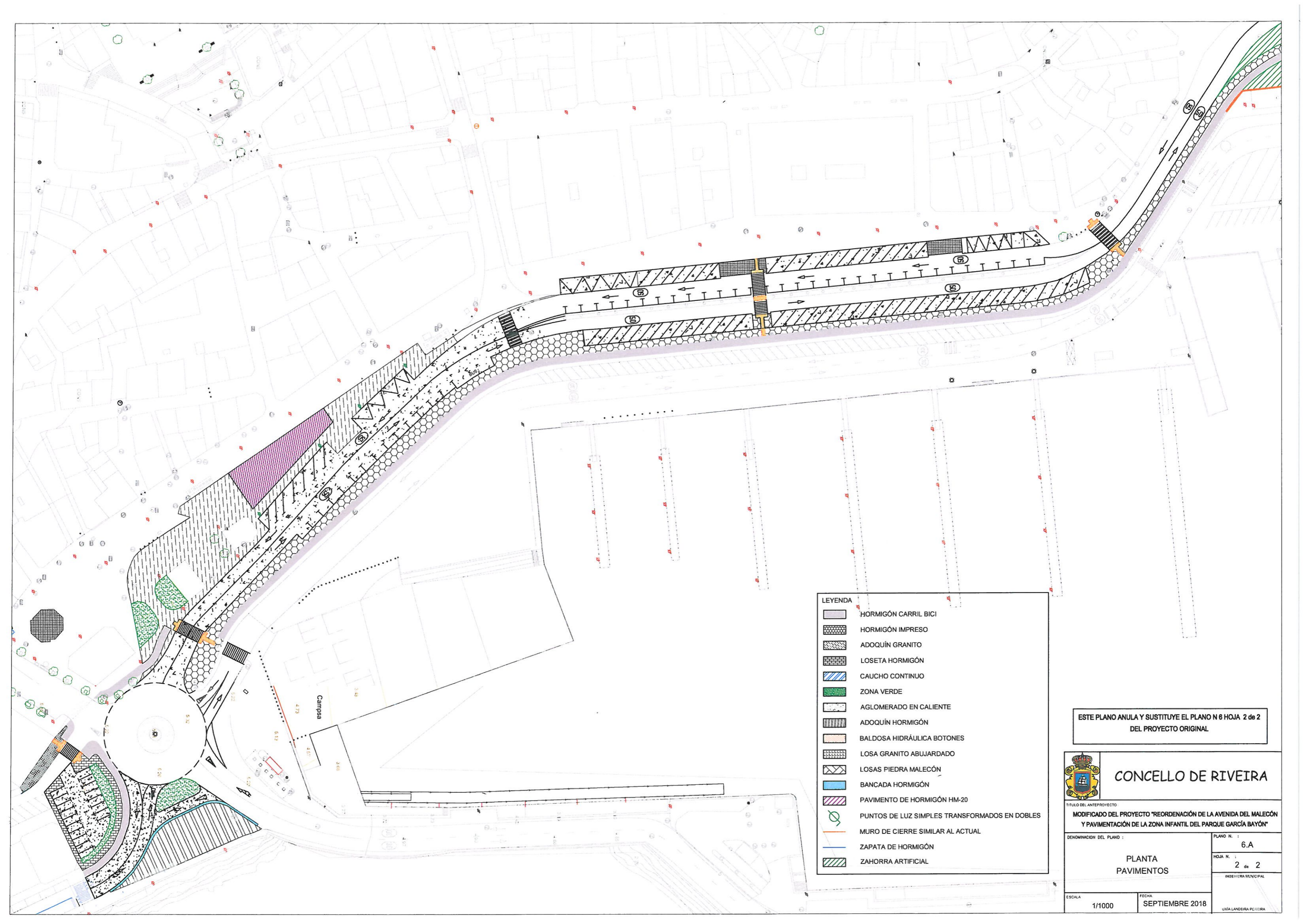

**LEYENDA**

	HORMIGÓN CARRIL BICI
	HORMIGÓN IMPRESO
	ADOQUÍN GRANITO
	LOSETA HORMIGÓN
	CAUCHO CONTINUO
	ZONA VERDE
	AGLOMERADO EN CALIENTE
	ADOQUÍN HORMIGÓN
	BALDOSA HIDRÁULICA BOTONES
	LOSA GRANITO ABUJARDADO
	LOSAS PIEDRA MALECÓN
	BANCADA HORMIGÓN
	PAVIMENTO DE HORMIGÓN HM-20
	PUNTOS DE LUZ SIMPLES TRANSFORMADOS EN DOBLES
	MURO DE CIERRE SIMILAR AL ACTUAL
	ZAPATA DE HORMIGÓN
	ZAHORRA ARTIFICIAL

ESTE PLANO ANULA Y SUSTITUYE EL PLANO N 6 HOJA 2 de 2 DEL PROYECTO ORIGINAL

**CONCELLO DE RIVEIRA**

TÍTULO DEL ANTEPROYECTO:  
MODIFICADO DEL PROYECTO "REORDENACIÓN DE LA AVENIDA DEL MALECÓN Y PAVIMENTACIÓN DE LA ZONA INFANTIL DEL PARQUE GARCÍA BAYÓN"

DENOMINACIÓN DEL PLANO :	PLANTA PAVIMENTOS	PLANO N. :	6.A
		HOJA N. :	2 de 2
		INGENIERA MUNICIPAL	

ESCALA	1/1000	FECHA	SEPTIEMBRE 2018	INGENIERA MUNICIPAL	LUXIA LANDEIRA PEÑEIRA
--------	--------	-------	-----------------	---------------------	------------------------